CLASSIC afspærrings-vandmåler-kombination HWW-model 153 mm, figur 855 27 020

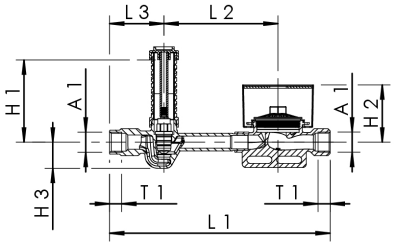

Produktegenskaber

- Medieberørte metaldele i afzinkningsfrit og korrosionsbestandigt rødgods, modstandsdygtige over for aggressivt vand
- med universelt multi-vandmålerhus G 2 koaxial iht. HWW-model
- består af indmuringsventil og WZ-hus med indpudsnings- og overstrømskappe
- til montering af en koldt- eller varmtvandsmålekapsel
- Monteringsdybde variabel inden for vandmålerens monteringsmål
- vedligeholdelsesfri EPDM-spindeltætning
- Plastskaft, som kan afkortes trinløst
- Indvendigt gevind
- Intet dødrum
- påstøbt monteringsribbe til ekstraudstyret monteringsfod

Standarder og godkendelser

- UP-ventil(er) med DVGW-godkendelse
- Kunststofdele med KTW- og W 270-godkendelse
- iht. UBA-vurderingsgrundlag
- UP-ventil med støjbeskyttelsesgodkendelse iht. DS/EN ISO 3822 klasse 1
- DIN EN 1213
- ÜA-Reg.-Nr. R-15.2.3-21-17048, WIEN-ZERT

Tekniske data

- Stikmål 153 mm
- Tryktrin PN 10
- Maks. driftstemperatur 70 °C
- Kortvarig spidstemperatur 95 °C

Ordrenummer	DN	A1	H1 (mm)	H2 (mm)	H3 (mm)	L1 (mm)	L2 (mm)	L3 (mm)	T1 (mm)	kg
8552702000	20	Rp 3/4	110	76	35	296	153	73	16,3	1,539

tilbehør

Isoleringsskål til CLASSIC afspærrings-WZ-kombinationer, figur 471 16
Sæt til færdigmontering med greb, figur 590 00
Sæt til færdigmontering som overstykke til det offentlige, figur 591 00
Monteringssæt til UP-PLUS, figur 597 00
Monteringsfod til CLASSIC afspærrings-WZ-kombinationer fig. 855 27 og fig. 885 27, figur 855 00 001
Universal-blindroset til für afspærrings-WZ-kombinationer og -monteringsblokke, figur 855 00 002

 © Copyright by Gebr. Kemper GmbH + Co. KG / Harkortstraße 5 / D-57462 Olpe